

הפרק: חילוק
א. חילוק ב־10 וב־100

מבדק

שמי: _____

1 פתרו.

א| $5,000 : 1,000 =$ _____

ה| $220 : 10 =$ _____

ב| $600 : 100 =$ _____

ו| $3,100 : 100 =$ _____

ג| $10 : 10 =$ _____

ז| $9,900 : 100 =$ _____

ד| $40 : 10 =$ _____

ח| $1,700 : 10 =$ _____

2 כתבו = או \neq .

א| $30 : 1 \dots\dots 30$

ה| $500 : 100 \dots\dots 50$

ב| $700 \dots\dots 70 : 10$

ו| $4 \dots\dots 400 : 100$

ג| $270 : 10 \dots\dots 27$

ז| $700 : 100 \dots\dots 7$

ד| $900 : 10 \dots\dots 90$

ח| $6,000 : 10 \dots\dots 60$



הפרק: חילוק
ב. חילוק בעל-פה בעזרת כפל

מבדק

שמי: _____

1 פתרו את תרגיל החילוק שבכל סעיף (אפשר להיעזר בתרגיל הכפל המתאים).

א|

$$640 : 80 = \underline{\hspace{2cm}}$$

_____ תרגיל כפל:

ב|

$$2,100 : 30 = \underline{\hspace{2cm}}$$

_____ תרגיל כפל:

ג|

$$1,400 : 70 = \underline{\hspace{2cm}}$$

_____ תרגיל כפל:

ד|

$$9,000 : 300 = \underline{\hspace{2cm}}$$

_____ תרגיל כפל:

ה|

$$90,000 : 30 = \underline{\hspace{2cm}}$$

_____ תרגיל כפל:

ו|

$$35,000 : 5,000 = \underline{\hspace{2cm}}$$

_____ תרגיל כפל:

2 השלימו שלוש אפשרויות שונות, וכתבו תרגיל מתאים לכל אפשרות.

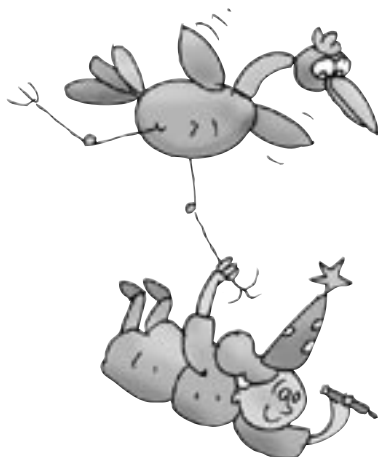

2,400 גדול מ- _____ פי- _____

_____ תרגיל:

2,400 גדול מ- _____ פי- _____

_____ תרגיל:

2,400 גדול מ- _____ פי- _____

_____ תרגיל:

שמי: _____

פתרו בעזרת פילוג, בעזרת כפל או בדרך אחרת הנוחה לכם.

א| $185 : 5 =$ _____

ב| $462 : 2 =$ _____

ג| $763 : 7 =$ _____

ד| $162 : 3 =$ _____

ה| $909 : 3 =$ _____

ו| $764 : 4 =$ _____

הפרק: חילוק
ד. חילוק בעזרת ישר המספרים הריק

מבדק

שמי: _____

פתרו ובדקו (אפשר להיעזר בישר המספרים הריק).

א | $297 : 3 =$ _____

בדיקה

ב | $270 : 5 =$ _____

בדיקה

ג | $664 : 8 =$ _____

בדיקה

ד | $750 : 6 =$ _____

בדיקה

ה | $792 : 3 =$ _____

בדיקה



ו | $275 : 11 =$ _____

בדיקה

הפרק: חילוק
ה. פתרון תרגילי חילוק (בתוצאה יש שארית)

מבדק

שמי: _____

1 פתרו ובדקו.

א | $70 : 4 =$ _____

בדיקה

ב | $68 : 6 =$ _____

בדיקה

ג | $549 : 5 =$ _____

בדיקה

ד | $300 : 7 =$ _____

בדיקה

המשך ◀



הפרק: חילוק
ה. פתרון תרגילי חילוק (בתוצאה יש שארית)

מבדק

שמי: _____

2 פתרו ובדקו.

א| $530 : 53 =$ _____

$537 : 53 =$ _____

ב| $360 : 3 =$ _____

$361 : 3 =$ _____

ג| $440 : 44 =$ _____

$460 : 44 =$ _____

ד| $140 : 7 =$ _____

$145 : 7 =$ _____

שמי: _____

כתבו כל תרגיל במאונך ופתרו.

א| $732 : 4 =$ _____

ג| $920 : 6 =$ _____

ה| $645 : 7 =$ _____

ב| $574 : 7 =$ _____

ד| $440 : 30 =$ _____

ו| $468 : 10 =$ _____

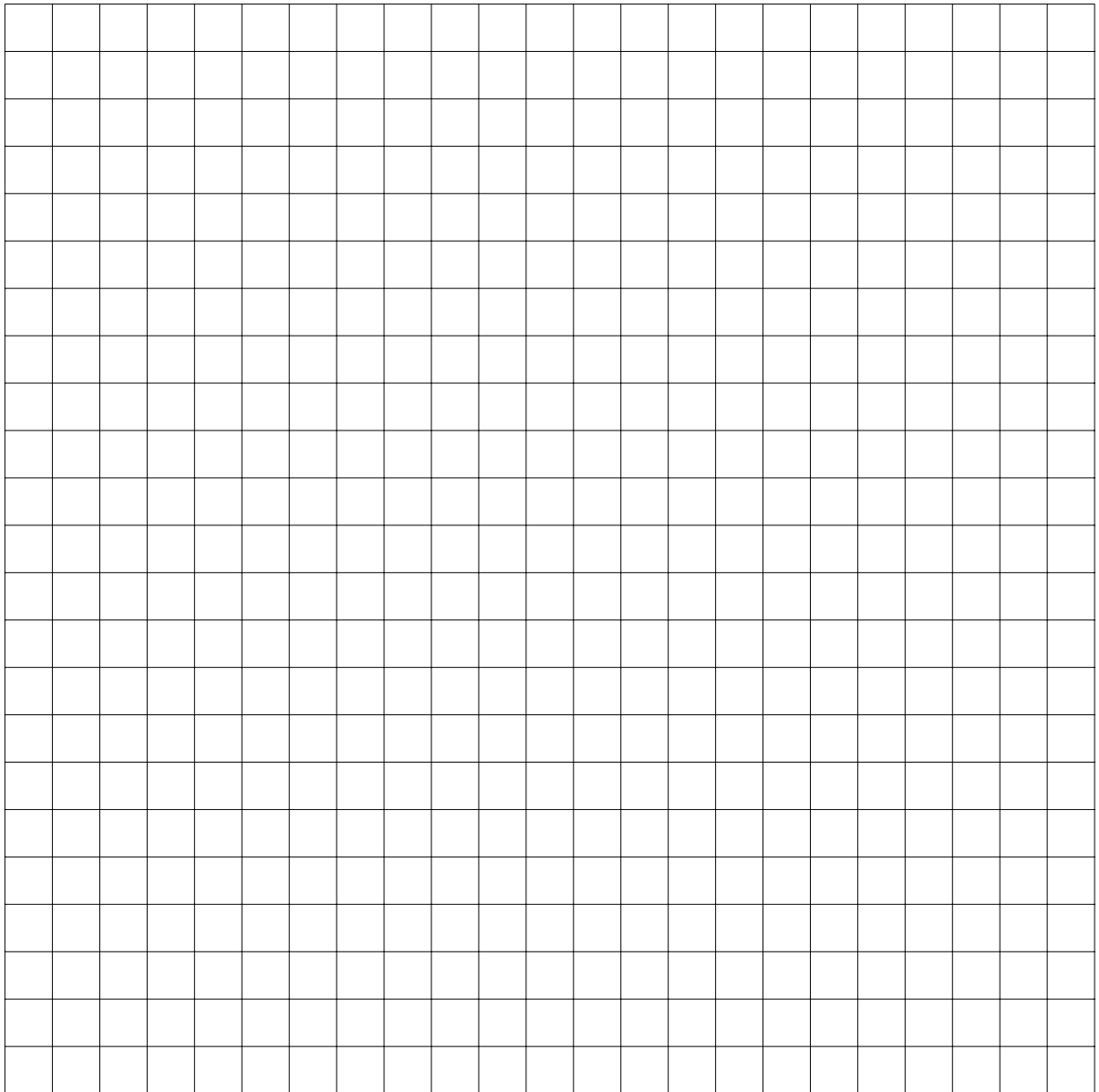

שמי: _____

1 פתרו.

א| $170 : 10 =$ _____ ד| $6,050 : 605 =$ _____

ב| $370 : 37 =$ _____ ה| $1,000 : 1 =$ _____

ג| $3,120 : 10 =$ _____ ו| $2,800 : 2,800 =$ _____

2 השלימו.

א| _____ : 40 = 9 ב| 720 : _____ = 9

3 פתרו.

א| $864 : 2 =$ _____ ג| $434 : 7 =$ _____

ב| $215 : 5 =$ _____ ד| $144 : 9 =$ _____

4 השלימו.

1,800 גדול מ- _____ פי _____ .

כתבו תרגיל מתאים: _____

שמי: _____

5 פתרו בדרך הנוחה לכם.

א| $397 : 3 =$ _____

ב| $171 : 5 =$ _____

ג| $650 : 6 =$ _____

6 בכנס משתתפים 301 אנשים.

כמה מוניות צריך להזמין כדי להסיע אותם לכנס, אם בכל מונית יש מקום לארבעה אנשים?

7 פתרו כל תרגיל במאונך. כתבו תרגיל בדיקה מתאים ופתרו אותו.

$305 : 50$ $350 : 50$ $280 : 4$ $202 : 3$ $516 : 4$ $216 : 3$

$4,707 : 7$ $5,728 : 4$

8 במחסן של בית־מרקחת יש 1,656 כדורים מסוג מסוים.

יש לארוז את הכדורים האלה בחבילות שבכל אחת מהן 8 כדורים.
כמה חבילות צריך כדי לארוז את כל הכדורים?